

# HÌNH THỨC TRÌNH BÀY SEMINAR

SEMINAR phải được trình bày, rõ ràng, mạch lạc, sạch sẽ, có đánh số trang, đánh số hình vẽ, đồ thị. Bài nộp gồm 2 file Word và PowerPoint.

## 1. Soạn thảo văn bản:

SEMINAR sử dụng cỡ chữ VNI-Times cỡ chữ 13 của hệ soạn thảo Winword hoặc tương đương; định dạng trang A4, mật độ bình thường, không được nén hoặc giãn khoảng cách giữa các chữ, dẫn dòng đặt ở chế độ 1.5 Lines, lề trên 3.5 cm, lề dưới 3 cm, lề trái 3.5 cm, lề phải 2 cm. Số trang được đánh ở giữa, phía dưới mỗi trang.

## 2. Bảng biểu, hình vẽ:

Mọi hình vẽ, bảng biểu lấy từ các nguồn khác phải được trích dẫn đầy đủ ngay dưới hình vẽ, bảng biểu. Nguồn được trích dẫn phải được liệt kê chính xác trong danh mục Tài liệu tham khảo. Đầu đề của bảng biểu ghi phía trên bảng, đầu đề của hình vẽ ghi phía dưới hình.

## 3. Viết tắt:

Không lạm dụng việc viết tắt trong SEMINAR. Chỉ viết tắt những từ, cụm từ hoặc thuật ngữ được sử dụng nhiều lần trong SEMINAR. Nếu cần viết tắt những từ thuật ngữ, tên các cơ quan, tổ chức ... thì được viết tắt sau lần viết thứ nhất có kèm theo chữ viết tắt trong ngoặc đơn.

## 4. Tài liệu tham khảo và cách trích dẫn:

Mọi tham khảo khác phải được trích dẫn và chỉ rõ nguồn trong danh mục Tài liệu tham khảo của bài SEMINAR. Nếu không có điều kiện tiếp cận được một tài liệu gốc mà phải trích dẫn thông qua một tài liệu khác thì phải nêu rõ cách trích dẫn này, đồng thời tài liệu gốc đó không được liệt kê trong mục Tài liệu tham khảo.

Tài liệu tham khảo được liệt kê theo thứ tự Tài liệu tham khảo tiếng Việt, Tài liệu tham khảo tiếng Anh và cuối cùng là tài liệu Internet.

## 5. Đặt tên file và nộp bài.

File Word và PowerPoint đặt tên giống nhau theo hình thức: **T2\_SHDV\_TV101\_456\_N1**  
Có nghĩa: Bài của lớp **Thứ 2** môn **Sinh học Động vật**, học phòng **Tường Vi 101**, tiết **4,5,6**, **nhóm 1**. Sau đó cho các file Word và Power point (Có thể có các file phim, nên có 1 đến 2 file phim minh họa) vào một Folder và nén lại bằng WinRAR đặt cùng tên: **T2\_SHDV\_TV101\_456\_N1**.

**Gửi file nén đúng thời gian quy định về địa chỉ email: [nhtri@hcmuaf.edu.vn](mailto:nhtri@hcmuaf.edu.vn)**

**Nhận được trả lời xác nhận của Thầy => Hoàn thành công việc.**

**Lưu ý:**

**Chỉ 1 thành viên của 1 nhóm gửi bài, tránh tình trạng nhiều người cùng một nhóm gửi 1 bài.**

**Chỉ gửi 1 lần, tránh tình trạng 1 người gửi nhiều lần.**

**Nhóm báo cáo đến trước, chuẩn bị máy tính, phấn, khăn lau, nước uống cho giáo viên.**

## 5. Cách trình bày nội dung

### Phụ lục 1: MẪU BÌA FILE WORD



TRƯỜNG ĐẠI HỌC NÔNG LÂM TP HỒ CHÍ MINH

KHOA KHOA HỌC

# MÔN HỌC: SINH HỌC ĐỘNG VẬT

## BÀI THUYẾT TRÌNH NHÓM 8

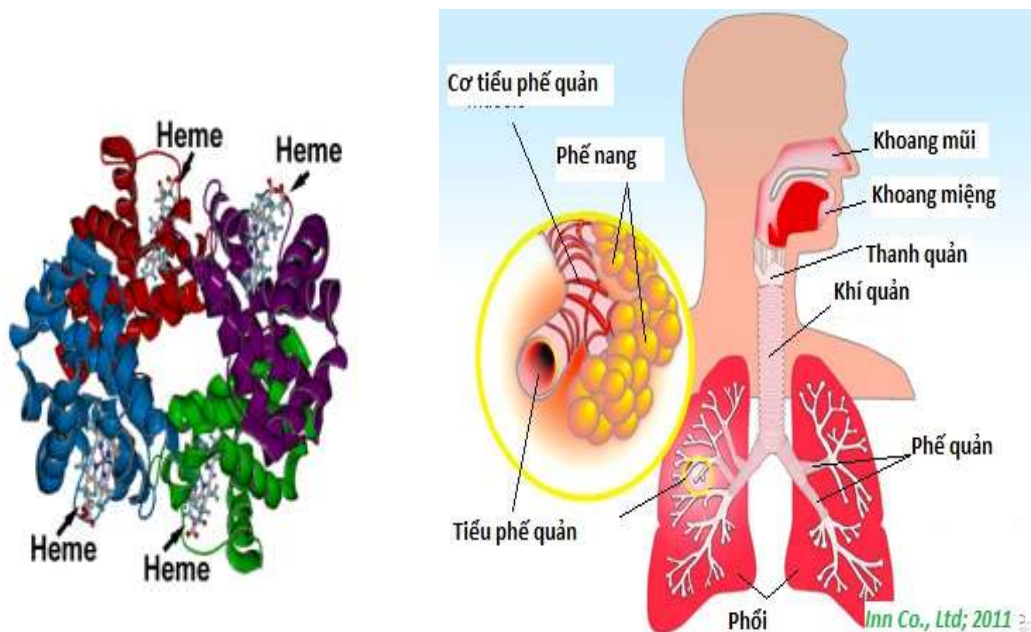

GVHD: TS. Nguyễn Hữu Trí

## **Phụ lục 2: BẢNG ĐÁNH GIÁ MỨC ĐỘ THAM GIA CỦA CÁC THÀNH VIÊN TRONG NHÓM**

<b>STT</b>	<b>Họ và tên</b>	<b>MSSV</b>	<b>Lớp</b>	<b>Đánh giá</b>
1	Đoàn Thị Hà	11148225	DH09TY	100%
2	Nguyễn Thị Kim	11142165	DH09DY	60%
3	Nguyễn Thị Thủy Toàn	11148223	DH09TY	100
4	Trần Thị Vương	11148234	DH09TY	100%
5	Đặng Thế Thùy	10161127	DH09TA	0%
6	Lê Tiên Trọng	11161062	DH09CN	0%
7	Nguyễn Thị Thúy	1112224	DH09TY	40%
8	Phạm Thị Trang	11112225	DH09TY	100%

### **Phụ lục 3: BẢNG LIỆT KÊ NỘI DUNG CÔNG VIỆC ĐÃ LÀM CỦA CÁC THÀNH VIÊN TRONG NHÓM**

<b>STT</b>	<b>Họ và tên</b>	<b>Ghi chú</b>
1	Đoàn Thị Hà	Nhóm trưởng, tổng hợp các bài
2	Nguyễn Thị Kim	Các hình thức hô hấp, gửi bài chậm
3	Nguyễn Thị Thủy Toàn	Đánh máy, gửi bài, báo cáo
4	Trần Thị Vương	Trao đổi khí
5	Đặng Thế Thùy	Không liên lạc được
6	Lê Tiên Trọng	Không tham gia
7	Nguyễn Thị Thúy	Điều hòa hô hấp, vắng mặt trong 2 lần họp nhóm
8	Phạm Thị Trang	Các yếu tố ảnh hưởng đến hô hấp

## Phụ lục 4: MỤC LỤC

MỤC LỤC	Trang
1 - Giới thiệu chung về hệ hô hấp .....	4
2 - Các hình thức hô hấp	
2.1. Bề mặt hô hấp .....	4
2.2. Mang .....	4
2.3. Ống khí .....	5
2.4. Phổi	
2.4.1. Đối với lưỡng cư .....	7
2.4.2. Đối với chim .....	7
2.4.3. Đối với người .....	8
2.4.3.1. Phần dẫn khí .....	8
2.4.3.2. Phần hô hấp .....	10
3. Sự trao đổi khí	
3.1. Sự trao đổi khí ở phổi .....	11
3.2. Sự trao đổi khí ở mô .....	12
4. Sự điều hòa hô hấp	
4.1. Các trung khu hô hấp	
4.1.1. Trung khu ở tủy sống .....	13
4.1.2. Trung khu ở hành tủy và cầu Varol .....	13
4.2. Sự điều hòa thể dịch .....	13
4.3. Vai trò của thần kinh phế vị .....	14
5. Các yếu tố ảnh hưởng đến hô hấp .....	14
6. Tài liệu tham khảo .....	15